شماره بخشنامه: ۵۰۱۳
تاریـــخ : ۱۴۰۵ /۰۳/۳۱
ساعت : ۱۹:۳۰
پیوست : دارد
صفحه:۶/۱

به: نمایندگی‌های محترم مجاز ایران‌خودرو

موضوع: **شرایط فراخوان فروش فوری محصولات شرکت ایران خودرو در سیزدهمین دوره ثبت درخواست خرید (الویت بندی) - ویژه متقاضیان حمایت از خانواده و جوانی جمعیت - خرداد ماه** 1405

با سلام و احترام،

بدین وسیله به اطلاع متقاضیان عادي واجد شرایط سیزدهمین دوره ثبت درخواست خرید(اولویت بندي) برخي محصولات ایران خودرو که در خرداد ماه سال ۱۴۰۵ در سامانه ثبت درخواست خرید خودرو به نشاني :ikcosales.ir ثبت نام نموده و متعاقباً در لیست انتظار خودرو قرار گرفته اند مي رساند این شرکت به استناد بندهاي ۷ و ۸ بخش تذکرات مهم اطلاعیه سیزدهمین دوره ثبت درخواست خرید خودرو ، منتشر شده در سایت مذکور درصدد فراخوان فروش فوري خودرو با اولویت فروش و عقد قرارداد به متقاضیان مشمول این فراخوان بر اساس شرایط ذیل مي باشد.

جدول مربوط به شرایط فروش فوري اعم از نوع خودرو ، موعد تحویل ، برنامه فروش و قیمت به شرح ذیل اعلام مي‌نماید:

شرایط فراخوان فروش فوري سیزدهمین دوره ثبت درخواست خرید خودرو(اولویت بندي)

(ویژه متقاضیان حمایت از خانواده و جوانی جمعیت) - خرداد ماه ۱۴۰۵

شرح خودرو	کد کلاس	مبلغ قابل پرداخت (ریال)	رنگ هاي قابل عرضه	برنامه فروش	کارت طلایي	موعد تحویل
پژو ۲۰۷ دستي با موتور TU۳	۲۶۹۰۵	۱۵٬۰۲۰٬۰۰۰٬۰۰۰	سفید ، مشکی	۱۱۶۵۵۲	جزئیات کارت طلائي در صفحه پایاني بخشنامه	۳۰ روز (پس از واریزوجه و ارسال پرونده)
پژو ۲۰۷ دستي با موتور TU۵P سقف فلزي و فرمان هیدرولیك (رینگ فولادي)	۶۰۴۰۹	۱۶٬۶۲۸٬۰۰۰٬۰۰۰		۱۱۶۵۵۳		
تارا دستي VIP با گیربکس MT۶	۳۲۲۱۵	۱۸٬۸۸۰٬۰۰۰٬۰۰۰		۱۱۶۵۵۵		
تارا اتوماتیك V۴ LX با موتور TU۵P	۳۲۳۱۷	۲۴٬۷۰۰٬۰۰۰٬۰۰۰		۱۱۶۵۵۶		
دنا پلاس دستي با موتور EF۷P و گیربکس MT۶ (رینگ آلومینیومي)	۷۰۹۰۷	۲۰٬۲۵۰٬۰۰۰٬۰۰۰		۱۱۶۵۵۷		
رانا پلاس با موتور TU۵P	۶۱۷۰۲	۱۵٬۸۰۰٬۰۰۰٬۰۰۰		۱۱۶۵۵۸		
سورن پلاس با موتور XU۷P	۵۸۴۰۴	۱۵٬۳۰۰٬۰۰۰٬۰۰۰		۱۱۶۵۵۹		
سورن پلاس با موتور XU۷P (با رینگ آلومینیومي)	۵۸۴۰۵	۱۵٬۸۰۰٬۰۰۰٬۰۰۰		۱۱۶۵۶۰		
تارا اتوماتیك با موتور EF۷p توربوشارژ	۳۲۴۰۱	۲۷٬۱۶۸٬۰۰۰٬۰۰۰		۱۱۶۵۶۲		

ویژگیها ، تجهیزات وتصاویر(نماي بیروني داخلي، تودوزي و رینگ)خودروهاي فوق در سایت ایران خودرو معرفي شده است (QR-code مربوطه را اسکن نمایید)

لیست نمایندگی های فروش	اسناد و مدارک	ضوابط فروش	مشخصات محصولات

نکته۱:متقاضيان مشمول اين فراخوان موظف هستند به محض دريافت پيامك از سوي اين شركت به شماره اعلامي ايشان در سامانه ثبت نام حداكثر ظرف مهلت۷ روز كاري نسبت به ورود به سامانه فروش اينترنتي ايران خودرو به نشاني: esale.ikco.ir اقدام و ضمن مطالعه دقيق شرايط قرارداد و پس از تائيد مفاد آن در سامانه، نسبت به واريز وجه بهاي خودرو بر اساس مفاد قرارداد اقدام نمايند . بديهي است عدم انجام كامل مفاد اين بند و واريز وجه در مهلت مذكور به منظور انصراف متقاضي از اولويت ثبت نام محسوب و از ليست انتظار خودرو مد نظر خارج مي‌گردد.

نکته۲: قيمت نهائي بر اساس نكته ٤ قسمت روش هاي فروش و خودروهاي قابل عرضه اطلاعيه سيزدهمين دوره ثبت درخواست خريد خودرو به نشاني: ikcosales.ir و بر مبناي قيمت فعلي خودرو خواهد بود.

نکته۳:متقاضيان طرح حمايت از خانواده و جواني جمعيت ،مشمول ضوابط عدم خريد ٤٨ ماه گذشته در طرحهاي عادي و عدم برخورداري از پلاك فعال نيستند لذا مطابق قانون فوق ، مادران مشمول اين قانون، حق انتخاب يك خودرو را دارند و كساني كه قبلا با استفاده از اين قانون يك دستگاه خودرو از خودروسازان دريافت نموده باشند امكان دريافت مجدد خودرو ندارند.

نکته٤: متقاضيان مشمول مي بايست به منظور خريد محصولات ايران خودرو صرفاً از طريق سامانه ايران خودرو به نشاني esale.ikco.ir اقدام نمايند و از ثبت‌نام در سايت‌هاي غير معتبر و با نشاني هاي مشابه، پرهيز نمايند.

نکته۵: مشتري مي تواند جهت كسب اطلاعات از وضعيت قرارداد ،صدور سند(فاكتور فروش) و پلاك خودروي ثبت نامي به پروفايل شخصي و ميز خدمت مشتري به نشاني اينترنتي esale.ikco.ir: و customer.ikco.ir و براي اطلاع از ضوابط فروش به سايت ايران خودرو به نشاني اينترنتي www.ikco.ir/fa/saleterms مراجعه نمايد..

نکته٦: متقاضيان محترم قبل از دريافت پيامك فراخوان واريز ، امكان واريز وجه نخواهند داشت .

نکته۷: در صورتيكه تعداد متقاضيان (مادران مشمول) در اين بخشنامه، بيش از ظرفيت شرايط فروش باشد، اولويت با مادراني است كه طي دو سال قبل خودرويي دريافت نكرده باشند. در هر صورت اگر تعداد متقاضيان بيشتر از ظرفيت فروش باشد، تخصيص خودرو در قالب اولويت بندي صورت مي‌پذيرد و در غير اين صورت، براي تمامي مادران مشمول كه شرايط آنها به تاييد سازمان‌هاي ذيربط برسند، امكان واريز وجه ميسر خواهد گرديد. همچنين به اطلاع مي رساند اطلاعات منتخبين طرح مذكور به سازمان ثبت احوال ارسال مي‌گردد، تا پس از شناسايي مادران حائز شرايط، امكان واريز وجه براي ايشان ميسر گردد.

۷ تاریخ شروع و مهلت ثبت نام:

شرايط فراخوان فروش فوري (موعد تحويل حداكثر۳۰روز) محصولات شركت ايران خودرو ويژه متقاضيان قانون حمايت از خانواده و جواني جمعيت در سيزدهمين دوره ثبت درخواست خريد خودرو با روش اولويت بندي مطابق جدول فوق از روز يك شنبه مورخ ۱۴۰۵/۰۳/۳۱ شروع و تا پايان روز سه شنبه مورخ ۱۴۰۵/۰٤/۰۹ ادامه خواهد داشت.

۷ مراحل ثبت نام تا واریز وجه:

مرحله اول: متقاضيان جواني جمعيت بعد از اعلام نتايج قرعه كشي مي توانند با ورود به سايت ikcosales.ir قسمت جزئيات سفارش از آخرين وضعيت درخواست خود مطلع شوند . در صورتيكه متقاضي در شرايط" برنده و منتخب اولويت هاي مجاز" باشد به ايشان يك كد پيگيري اختصاص يافته است.

مرحله دوم : منتخبين فوق با ورود به سايت فروش اينترنتي ايران خودرو به نشاني esale.ikco.ir نسبت به تكميل مشخصات فردي و دريافت رمز عبور اقدام مي نمايند.

مرحله سوم: منتخبين مذكور، با وارد نمودن كد كاربري و كلمه عبور در سايت فروش اينترنتي ايران خودرو به پروفايل خود وارد شده و از"بخش واريز وجه قرعه كشي يا سامانه يكپارچه"، با درج كد پيگيري نسبت به واريز وجه مندرج در جدول،اقدام مي‌نمايند.

نكته۱: فرد انتخاب شده، مي‌بايست ظرف مهلت ۷ روز كاري وجه خودرو را از طريق سايت فروش اينترنتي محصولات ايران خودرو به آدرس: esale.ikco.ir واريز نمايند. در صورت عدم واريز وجه ، اولويت متقاضي كان لم يكن تلقي مي‌گردد.

نكته۲: فرد منتخب، در مرحله واريز وجه، جهت انتخاب كد نمايندگي مطابق با استان محل سكونت (آدرس و كدپستي) و شركت بيمه گر اقدام نمايد.

نكته۳:متقاضي موظف است حداكثر ظرف ۴۸ ساعت از تاريخ ثبت نام و واريز وجه، مدارک لازم را به نمايندگي منتخب تحويل و قرارداد را امضا نمايد. در غير اين صورت شركت مي‌تواند بدون هيچ قيد و شرط ثبت نام متقاضي را كان لم يكن و غير فعال كرده و مبالغ پرداختي را به شماره شباي اعلامي از سوي متقاضي واريز و مسترد نمايد. ضمنا در صورت تصميم شركت بر عدم اعمال حق مذكور و در نتيجه ادامه رابطه حقوقي في مابين، بابت تاخير در تحويل خودرو به علت تاخير در تحويل مدارک، جريمه‌اي به متقاضي تعلق نخواهد گرفت.

۷ شرايط عمومي بخشنامه :

۱. انتقال امتياز به اشخاص ثالث (حتي به صورت وكالتي) و نيز فروش حواله خودرو به صورت وكالتي ممنوع مي‌باشد.
۲. براساس رويه جاري در شبكه بانكي كشور متقاضي بايد در هنگام ثبت نام، شماره حساب (شماره شبا) مربوط به خود را معرفي نمايد و براي واريز وجه، لازم است از كارت‌هاي بانكي به نام خود استفاده نمايد.
۳. شماره تلفن همراه معرفي شده بايد به نام فرد متقاضي باشد.
٤. براساس ابلاغيه اخير راهور فراجا دارندگان وسائط نقليه موتوري از تاريخ ۱۴۰۴/۰۲/۲۲ هنگام شماره گذاري خودروي جديد خود مكلف هستند كليه بدهي هاي معوقه پلاك هاي فعال وسائط نقليه خود را تسويه نمايند.

۷ شرايط اختصاصي بخشنامه:

۱. انتخاب رنگ خودرو پس از اعلام اسامي منتخبين و توسط مشتري در زمان واريز وجه صورت خواهد گرفت.
۲. هزينه‌هاي قانوني قابل پرداخت از سوي مشتري از جمله حق بيمه شخص ثالث، ماليات و ساير موارد مترتب برقراردادهاي فروش، بر اساس نرخ‌ها و قوانين زمان ثبت نام محاسبه مي شود و در صورت تغيير مبالغ تا زمان تحويل خودرو، پرداخت مابه‌التفاوت كليه‌ي موارد مذكور به عهده خريدار خواهد بود كه با توجه به رعايت الزامات و استانداردهاي ابلاغي سال ۱۴۰۵ احتمال ارتقاء محصولات وجود دارد.
۳. خودروي قابل ارائه از طريق اين بخشنامه، براساس آخرين استاندارد زيست محيطي و مقررات اعلام شده و حاكم بر كشور در زمان تحويل خودرو، برخوردار خواهد بود.
٤. فرد منتخب، در مرحله واريز وجه، جهت انتخاب كد نمايندگي مطابق با استان محل سكونت (آدرس و كدپستي) اقدام نمايد.
۵. صحت كليه اطلاعات درج شده خصوصاً كد ملي،آدرس،شماره تلفن همراه و كدپستي بر عهده متقاضي مي‌باشد و در صورت تغيير يا اشتباه در اطلاعات ارائه شده كليه تبعات احتمالي ناشي از آن مانند تاخير در تحويل، عدم شماره گذاري و عواقب مالياتي برعهده متقاضي مي‌باشد.

نکته: با توجه به دستورالعمل جدید پلیس راهور فراجا مبني بر ثبت و به‌روز رساني اطلاعات فردي و آدرس مشتريان در سامانه شماره گذاري(سخا)، در صورتيكه مشتري در سامانه مذكور فاقد اطلاعات فردي و سكونتي بوده و يا بيشتر از يكسال از آخرين تاريخ به‌روزرساني اطلاعات فردي و نشاني محل سكونت گذشته باشد، ميبايست ابتدا با مراجعه به سامانه املاك و اسكان به نشاني: https:// amlak.mrud.ir نسبت به ثبت خود اظهاري اقدام نمايد و سپس با مراجعه به سامانه سخا به آدرس https://sakha.epolice.ir نسبت به به‌روزرساني و يا ثبت آخرين اطلاعات خود اقدام نموده و پس از تائيد توسط اداره پست تصوير نشاني ثبت شده در سامانه سخا را به همراه ساير مدارك به نمايندگي محل ثبت نام خود تحويل نمايد.

تبصره: با توجه به اعلام بيمه مركزي، اعتبار صدور بيمه شخص ثالث منوط به ثبت اطلاعات محل سكونت بيمه گذار در سامانه ملي املاك و اسكان به نشاني: https:// amlak.mrud.ir و تاييد نشاني (سرويس استعلام كد پستي) در اين سامانه مي‌باشد. لذا عواقب مترتب برعدم تاييد نشاني در سامانه مذكور از جمله؛ عدم صدور و يا عدم امكان جبران خسارات بيمه شخص ثالث و تاخير در تحويل خودرو بر عهده شركت نخواهد بود.(راهنماي احراز محل سكونت به پيوست بخشنامه مي باشد)

٦. **خودروي ثبت نامي، از بيمه شخص ثالث برابر آخرين سقف قانوني ابلاغ شده در زمان تحويل خودرو برخوردار خواهد بود.**
٧. **در اين بخشنامه در صورتيكه مشتري مشمول سود انصراف باشد، مطابق با آيين نامه اجرايي قانون حمايت از مصرف كنندگان ظرف مدت ۲۰ روز پرداخت خواهد شد.**
٨. **اين اطلاعيه به استناد مجوزه شماره ۱۴۰۴۱۱۵۶۷۲۱۷ جلسه مورخ ۱۴۰٤/۱۱/۲۱ كميته خودرو صادر شده است.**
٩. **سرشماره پيام كوتاه شركت ايران خودرو به شماره IKCO مي‌باشد و تمامي پيامك‌هاي ارسالي از طريق شماره مذكور صورت خواهد گرفت.**

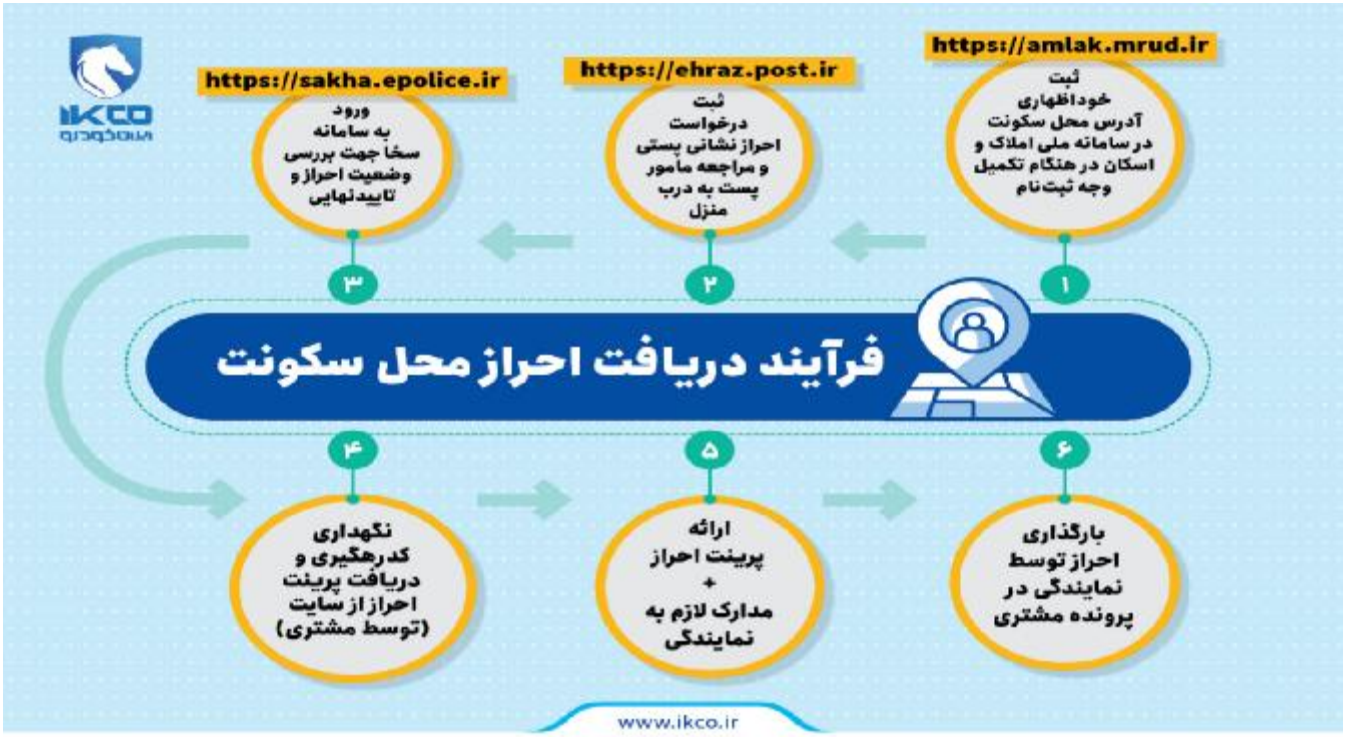
۷ سایر نکات مهم بخشنامه:

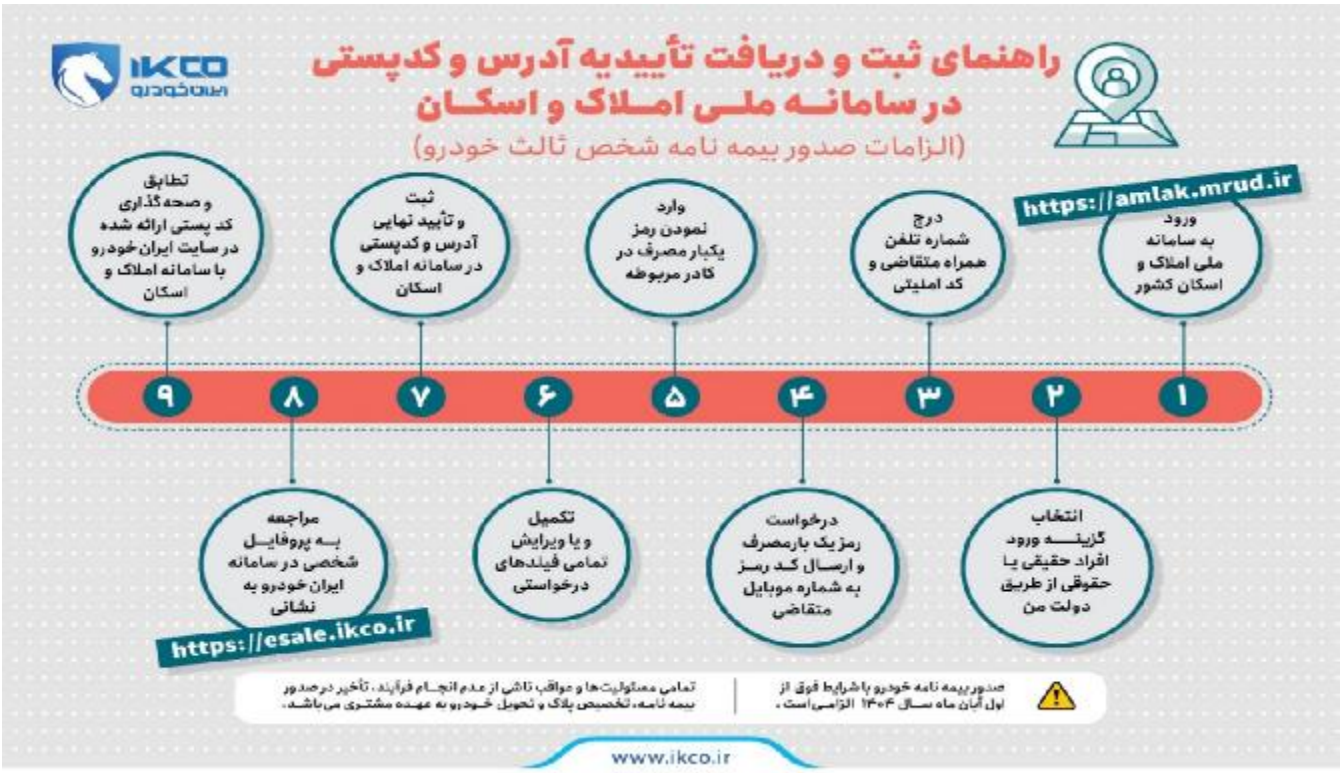
نکته ۱: در اين طرح، قيمت قطعي بوده و موعد تحويل خودروها حداكثر۳۰ روز خواهد بود.

نکته۲:در صورت مشاهده هرگونه مغايرت در شرايط احراز متقاضي (شرايط عمومي و اختصاصي) در هرمرحله تا قبل از تحويل خودرو، ثبت نام متقاضي كان لم يكن تلقي مي‌شود و وجه مشتري حداكثر ظرف مدت ۲۰ روز مسترد مي‌گردد و هيچگونه مسئوليتي از بابت تحويل خودرو متوجه شركت نخواهد بود.

******* نمايندگان محترم مي‌بايست اين بخشنامه را براي اطلاع بيشتر در محل رويت مشتريان قرار دهند.**

شماره بخشنامه: ۵۰۱۳
تاریـــخ : ۱۴۰۵ /۰۳/۳۱
ساعت : ۱۹:۳۰
پیوست : دارد
صفحه:۶/۵





IKCO ایران‌خودرو



ردیف	کد	شرح خودرو	یک ستاره			یک ستاره پلاس اکو			یک ستاره پلاس		
			نقد	اقساط		نقد	اقساط		نقد	اقساط	
				پیش‌پرداخت	مابقی ۵ قسط		پیش‌پرداخت	مابقی ۵ قسط		پیش‌پرداخت	مابقی ۵ قسط
کاربری شخصی											
۱	۶۰۰	پژو ۲۰۷	۹۶٫۰۰۰٫۰۰۰	۲۵٫۴۰۰٫۰۰۰	۱۶٫۵۲۰٫۰۰۰	۱۰۱٫۰۰۰٫۰۰۰	۲۶٫۷۰۰٫۰۰۰	۲۰٫۵۵۰٫۰۰۰	۱۲۹٫۰۰۰٫۰۰۰	۵۴٫۶۰۰٫۰۰۰	۲۵٫۶۸۰٫۰۰۰
۲	۶۰۶	پژو ۲۰۷ اتومات	۱۴۰٫۰۰۰٫۰۰۰	۵۰٫۱۰۰٫۰۰۰	۲۳٫۳۸۰٫۰۰۰	۱۴۶٫۰۰۰٫۰۰۰	۵۹٫۷۰۰٫۰۰۰	۲۷٫۸۶۰٫۰۰۰	۱۷۲٫۰۰۰٫۰۰۰	۷۰٫۸۰۰٫۰۰۰	۳۳٫۰۲۰٫۰۰۰
۳	۶۲۱	پژو ۲۰۷ با موتور TU۲	۹۳٫۰۰۰٫۰۰۰	۲۴٫۲۰۰٫۰۰۰	۱۵٫۹۲۰٫۰۰۰	۱۱۶٫۰۰۰٫۰۰۰	۲۹٫۷۰۰٫۰۰۰	۲۰٫۱۴۰٫۰۰۰	۱۴۵٫۰۰۰٫۰۰۰	۵۲٫۶۰۰٫۰۰۰	۲۴٫۸۲۰٫۰۰۰
۴	۶۰۲	پژو ۲۰۷ با موتور TU۲P	۱۱۹٫۰۰۰٫۰۰۰	۳۱٫۷۰۰٫۰۰۰	۱۹٫۶۶۰٫۰۰۰	۱۳۹٫۰۰۰٫۰۰۰	۵۰٫۷۰۰٫۰۰۰	۲۳٫۶۶۰٫۰۰۰	۱۶۰٫۰۰۰٫۰۰۰	۶۱٫۸۰۰٫۰۰۰	۲۸٫۸۲۰٫۰۰۰
۵	۲۲۲	تارا	۱۴۰٫۰۰۰٫۰۰۰	۳۴٫۵۰۰٫۰۰۰	۲۰٫۴۳۰٫۰۰۰	۱۶۸٫۰۰۰٫۰۰۰	۵۴٫۱۰۰٫۰۰۰	۲۴٫۵۷۰٫۰۰۰	۱۸۲٫۰۰۰٫۰۰۰	۶۹٫۴۰۰٫۰۰۰	۲۹٫۹۶۰٫۰۰۰
۶	۲۲۳	تارا اتومات	۱۴۶٫۰۰۰٫۰۰۰	۳۵٫۶۰۰٫۰۰۰	۲۱٫۲۸۰٫۰۰۰	۱۷۶٫۰۰۰٫۰۰۰	۵۵٫۷۰۰٫۰۰۰	۲۵٫۷۲۰٫۰۰۰	۱۸۳٫۰۰۰٫۰۰۰	۶۹٫۳۰۰٫۰۰۰	۳۰٫۹۲۰٫۰۰۰
۷	۲۲۴	تارا اتومات با موتور EF۷P	۱۶۰٫۰۰۰٫۰۰۰	۵۲٫۷۰۰٫۰۰۰	۲۳٫۸۶۰٫۰۰۰	۲۰۱٫۰۰۰٫۰۰۰	۷۲٫۸۰۰٫۰۰۰	۳۳٫۰۲۰٫۰۰۰	۲۵۱٫۰۰۰٫۰۰۰	۸۸٫۸۰۰٫۰۰۰	۴۱٫۴۲۰٫۰۰۰
۸	۷۰۲	ثنا پلاس	۱۱۹٫۰۰۰٫۰۰۰	۳۳٫۲۰۰٫۰۰۰	۲۰٫۱۶۰٫۰۰۰	۱۵۰٫۰۰۰٫۰۰۰	۵۹٫۶۰۰٫۰۰۰	۲۵٫۹۸۰٫۰۰۰	۱۸۸٫۰۰۰٫۰۰۰	۶۸٫۱۰۰٫۰۰۰	۳۱٫۷۸۰٫۰۰۰
۹	۷۰۷	ثنا پلاس اتومات	۱۴۲٫۰۰۰٫۰۰۰	۵۰٫۷۰۰٫۰۰۰	۲۳٫۶۶۰٫۰۰۰	۱۸۵٫۰۰۰٫۰۰۰	۶۹٫۶۰۰٫۰۰۰	۳۱٫۰۸۰٫۰۰۰	۲۳۹٫۰۰۰٫۰۰۰	۸۵٫۸۰۰٫۰۰۰	۴۰٫۰۲۰٫۰۰۰
۱۰	۷۰۹	ثنا پلاس با موتور EF۷P	۱۴۶٫۰۰۰٫۰۰۰	۴۵٫۰۰۰٫۰۰۰	۲۱٫۰۰۰٫۰۰۰	۱۹۲٫۰۰۰٫۰۰۰	۶۴٫۷۰۰٫۰۰۰	۲۹٫۵۶۰٫۰۰۰	۲۴۲٫۰۰۰٫۰۰۰	۸۲٫۰۰۰٫۰۰۰	۳۹٫۲۰۰٫۰۰۰
۱۱	۶۱۰	رانا پلاس	۹۵٫۰۰۰٫۰۰۰	۲۵٫۱۰۰٫۰۰۰	۱۶٫۲۸۰٫۰۰۰	۱۱۹٫۰۰۰٫۰۰۰	۳۲٫۸۰۰٫۰۰۰	۲۲٫۰۴۰٫۰۰۰	۱۴۸٫۰۰۰٫۰۰۰	۵۲٫۶۰۰٫۰۰۰	۲۵٫۳۸۰٫۰۰۰
۱۲	۶۱۷	رانا پلاس	۱۰۴٫۰۰۰٫۰۰۰	۲۷٫۲۰۰٫۰۰۰	۱۷٫۹۲۰٫۰۰۰	۱۳۰٫۰۰۰٫۰۰۰	۳۵٫۷۰۰٫۰۰۰	۲۴٫۴۰۰٫۰۰۰	۱۶۲٫۰۰۰٫۰۰۰	۵۹٫۷۰۰٫۰۰۰	۲۷٫۸۶۰٫۰۰۰
۱۳	۲۲۲	ری ۶	۹۰٫۴۰۰٫۰۰۰	۷۰٫۸۰۰٫۰۰۰	۳۳٫۰۲۰٫۰۰۰	۲۵۶٫۰۰۰٫۰۰۰	۹۰٫۰۰۰٫۰۰۰	۴۲٫۰۰۰٫۰۰۰	۳۲۶٫۰۰۰٫۰۰۰	۱۱۴٫۱۰۰٫۰۰۰	۵۲٫۳۸۰٫۰۰۰
۱۴	۵۸۶	سورن پلاس TU۵P	۱۱۸٫۰۰۰٫۰۰۰	۴۲٫۴۰۰٫۰۰۰	۱۹٫۸۸۰٫۰۰۰	۱۴۷٫۰۰۰٫۰۰۰	۵۱٫۹۰۰٫۰۰۰	۲۴٫۲۲۰٫۰۰۰	۱۹۲٫۰۰۰٫۰۰۰	۶۷٫۰۰۰٫۰۰۰	۲۹٫۶۰۰٫۰۰۰
۱۵	۵۸۴	سورن پلاس با موتور XU۷P	۱۱۰٫۰۰۰٫۰۰۰	۴۰٫۵۰۰٫۰۰۰	۱۸٫۹۰۰٫۰۰۰	۱۵۸٫۰۰۰٫۰۰۰	۵۵٫۲۰۰٫۰۰۰	۲۷٫۱۶۰٫۰۰۰	۲۱۸٫۰۰۰٫۰۰۰	۷۶٫۲۰۰٫۰۰۰	۳۶٫۹۶۰٫۰۰۰
۱۶	۵۵۵	سورن پلاس دوگانه سوز	۱۰۴٫۰۰۰٫۰۰۰	۲۶٫۲۰۰٫۰۰۰	۱۷٫۹۲۰٫۰۰۰	۱۴۵٫۰۰۰٫۰۰۰	۳۶٫۰۰۰٫۰۰۰	۲۴٫۶۰۰٫۰۰۰	۱۶۴٫۰۰۰٫۰۰۰	۶۴٫۶۰۰٫۰۰۰	۲۹٫۸۸۰٫۰۰۰
۱۷	۵۲۰	هایما X۷	۲۱۶٫۰۰۰٫۰۰۰	۱۰۴٫۱۰۰٫۰۰۰	۲۹٫۹۸۰٫۰۰۰	۲۲۸٫۰۰۰٫۰۰۰	۱۲۹٫۳۰۰٫۰۰۰	۶۰٫۴۴۰٫۰۰۰	۲۵۲٫۰۰۰٫۰۰۰	۱۵۵٫۶۰۰٫۰۰۰	۳۲٫۵۲۰٫۰۰۰
۱۸	۵۲۲	هایما X۸	۲۲۶٫۰۰۰٫۰۰۰	۱۱۶٫۶۰۰٫۰۰۰	۵۲٫۲۲۰٫۰۰۰	۲۳۸٫۰۰۰٫۰۰۰	۱۳۶٫۲۰۰٫۰۰۰	۴۰٫۰۰۰٫۰۰۰	۲۶۴٫۰۰۰٫۰۰۰	۱۵۹٫۹۰۰٫۰۰۰	۳۲٫۶۲۰٫۰۰۰
۱۹	۵۲۱	هایما S۸ Pro	۲۲۶٫۰۰۰٫۰۰۰	۷۲٫۷۰۰٫۰۰۰	۳۶٫۶۲۰٫۰۰۰	۲۳۸٫۰۰۰٫۰۰۰	۹۵٫۱۰۰٫۰۰۰	۴۵٫۶۷۰٫۰۰۰	۲۶۴٫۰۰۰٫۰۰۰	۱۲۱٫۸۰۰٫۰۰۰	۵۴٫۸۲۰٫۰۰۰
۲۰	۵۲۲	هایما S۹ Pro	۲۲۶٫۰۰۰٫۰۰۰	۸۱٫۴۰۰٫۰۰۰	۳۶٫۹۲۰٫۰۰۰	۲۳۸٫۰۰۰٫۰۰۰	۱۰۱٫۰۰۰٫۰۰۰	۴۶٫۶۲۰٫۰۰۰	۲۶۴٫۰۰۰٫۰۰۰	۱۳۶٫۰۰۰٫۰۰۰	۵۷٫۶۰۰٫۰۰۰
کاربری عمومی											
ردیف	کد	شرح خودرو	یک ستاره خودرو کار			یک ستاره پلاس خودرو کار					
۲۱	۱۲۲	وانت آریسان ۲ دوگانه سوز	۲۷۱٫۰۰۰٫۰۰۰	-	-	۱۹۹٫۰۰۰٫۰۰۰	-	-			

در صورت خرید اشتراک یک ستاره پلاس اکو، ۱ نوبت سرویس گارانتی و در صورت خرید یک ستاره پلاس ۲ نوبت سرویس گارانتی (تعویض روغن، فیلتر روغن و هوا) رایگان می باشد.

خدماتی که فقط اشتراک طلایی دارد!

- تعمیرات رایگان در محل
- پلایای طبیعی و آتش سوزی
- حمل و انتقال سرنشینان رایگان
- جبران خسارت بدنه، سرقت و تجمیع فرانشیز
- ضمانت خدمات و قطعات
- تعویض خودرو خسارتی
- تعویض روغن، فیلتر روغن و هوا

شرکت ایران‌خودرو (سهامی عام)
تهران، کیلومتر ۱۴ بزرگراه شهید لشگری
بلوار ایران‌خودرو، درب شماره ۱
کدپستی: ۱۳۸۹۱۳۶۵۷
تلفن: ۴۸۹۰۱ ۰۲۱
نمابر: ۴۴۶۱۳۴۰۰۰-۱ ۰۲۱
مرکز پیام کوتاه: ۳۰۰۰-۰۴
پست الکترونیکی : info@ikco.ir
پایگاه اینترنتی : www.ikco.ir

معاونت بازاریابی و فروش
تهران، کیلومتر ۱۴ بزرگراه فتح
تلفن: ۲۸۹۰۱ ۰۲۱
نمابر: ۴۴۹۳۴۴۹۳ ۰۲۱

مدیریت رضایت و خشنودی مشتریان
تهران، کیلومتر ۶ بزرگراه شهید لشگری
خیابان نخ زرین، ساختمان مرکز تماس
تلفن مرکز تماس: ۹۶۴۴۰
پست الکترونیکی : crm@ikco.ir
پایگاه اینترنتی : http://crm.ikco.ir